

# RZUT PARTERU SKALA 1:100

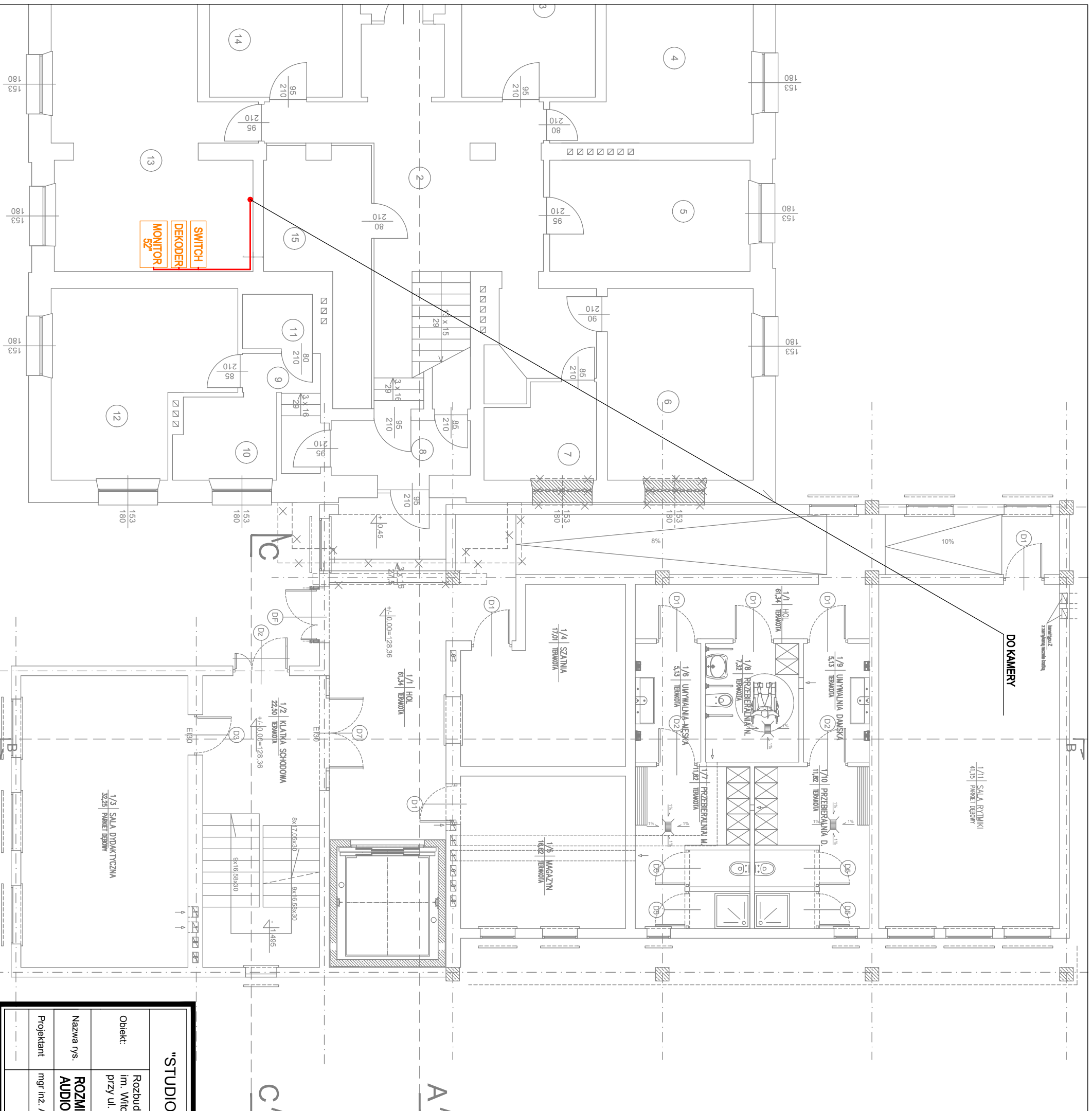

"OMEGA" S&S USŁUGI PROJEKTOWE  
 ADAM DUBOWSKI  
 TEL. 517 54 54 55

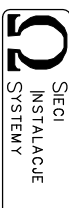

<b>"STUDIO ARCHITEKTURY" Lech Ryszawa</b>		Umowa nr 1/2014
Objekt:	Rozbudowa budynku Państwowej Szkoły Muzycznej I stopnia im. Witolda Lutosławskiego w Zambrowie na działce nr 1475 przy ul. Aleja Wojska Polskiego 4.	Nr rys. <b>9</b>
Nazwa rys.	<b>ROZMIESZCZENIE ELEMENTÓW SYSTEMU AUDIO-VIDEO NA RZUCIE PARTERU</b>	Skala <b>1:100</b>
Projektant	mgr inż. Adam Dubowski	Podpisy
	Upr. Bz/318/98 PDL/IE/0299/01	
	10.11.2014	