

WYKAZ POMIESZCZEN ISTNIĄCYCH
CZĘŚCI BUDYNKU

Lp.	Nazwa pomieszczenia	Pow. w m ²
1.	Hall	33,25
2.	Sala koncertowa	62,70
3.	Gabinet dyrektora	18,94
4.	Sekretariat	14,87
5.	Sala	18,48
6.	Łazienka	6,53
7.	Biblioteka	11,66
8.	Księgowność	15,70
9.	Sala	35,09
Razem		217,22

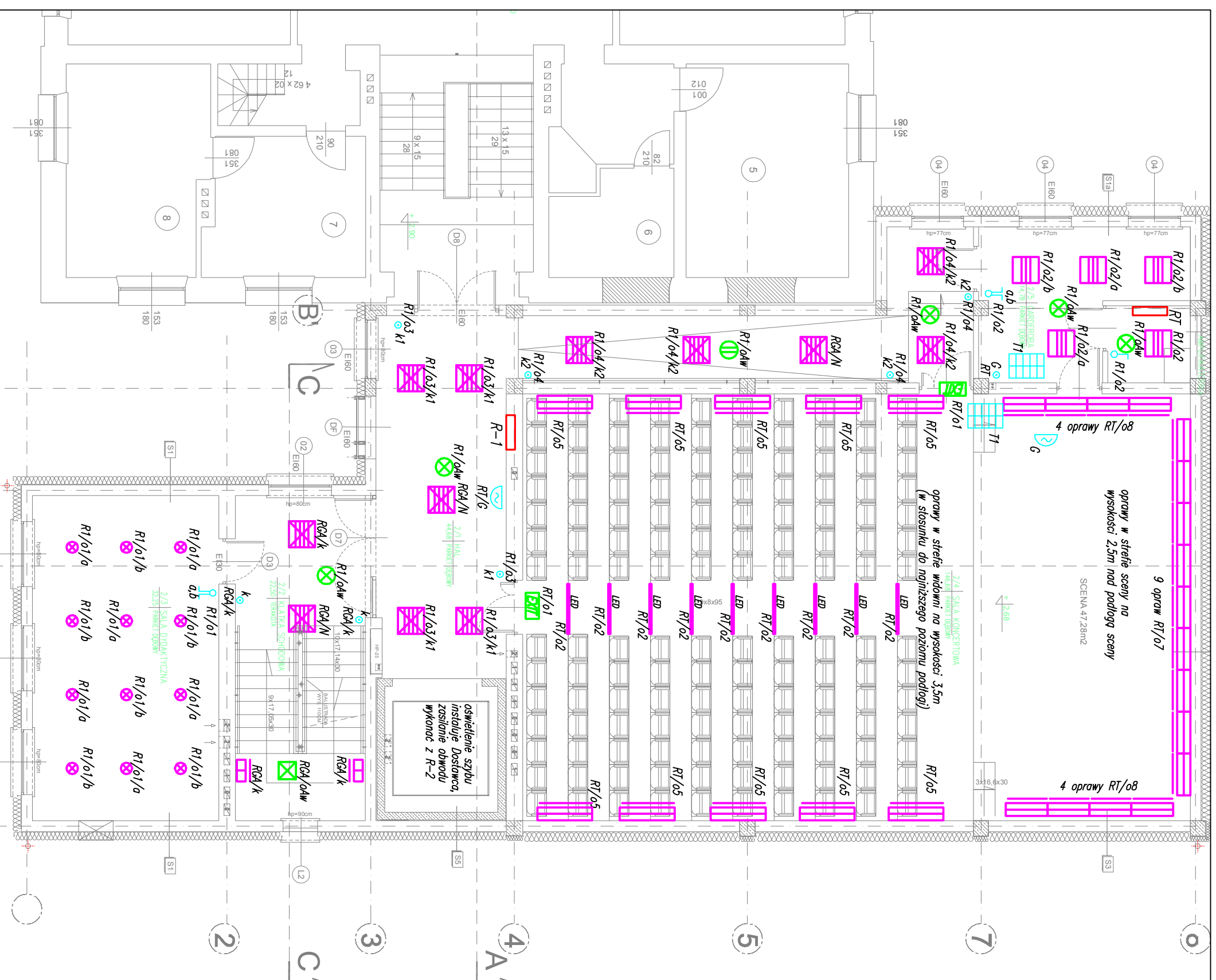

Oznaczenia opraw na rzucie parteru

ONIEGATM SIS USŁUGI PROJEKTOWE
ADAM DUBOWSKI
TEL. 517 54 54 55

S2 SIECI INSTALACJE SYSTEMY

"STUDIO ARCHITEKTURY" Lech Ryszawa		Umowa nr 1/2014
Obiekt:	Rozbudowa budynku Państwowej Szkoły Muzycznej I stopnia im. Witolda Lutosławskiego w Zambrowie na działce nr 1475 przy ul. Aleja Wojska Polskiego 4.	Nr rys. 4/22
Nazwa rys.	RZUT PIĘTRA - instalacje oświetleniowe	Skala 1:100
projektant	mgr inż. Adam Dubowski	podpisy
	Upr. B/L/318/89 PDL/E/-0299/01	10.11.2014