

RZUT PIĘTRA I SKALA 1:100

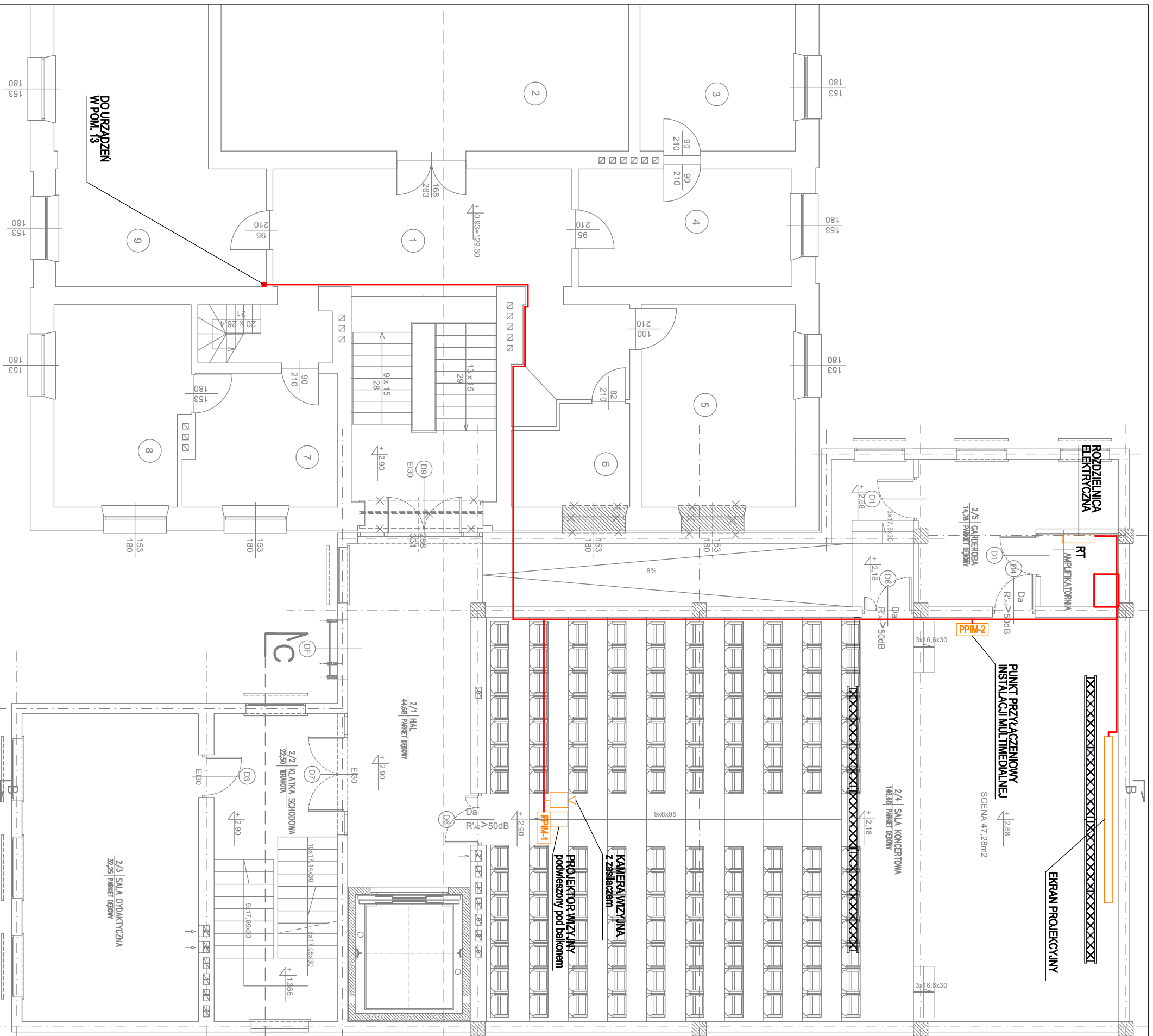

"OMEGA" SŚ USŁUGI PROJEKTOWE
 ADAM DUBOWSKI
 TEL. 517 54 54 55



"STUDIO ARCHITEKTURY" Lech Ryszawa		Umowa nr 1/2014	
Objekt:	Rozbudowa budynku Państwowej Szkoły Muzycznej I stopnia im. Witolda Lutosławskiego w Zambrowie na działce nr 1475 przy ul. Aleja Wojska Polskiego 4.	Nr rys.	10
Nazwa rys.	ROZMIESZCZENIE ELEMENTÓW SYSTEMU AUDIO-VIDEO NA RZUCIE I PIĘTRA	Skala	1:100
Projektant	mgr inż. Adam Dubowski	Podpisy	
	Upr. B/L/318/98 PDL/IE/0299/01		10.11.2014