

UŁOŻENIE RUR CO. W POSADZCE PARTERU

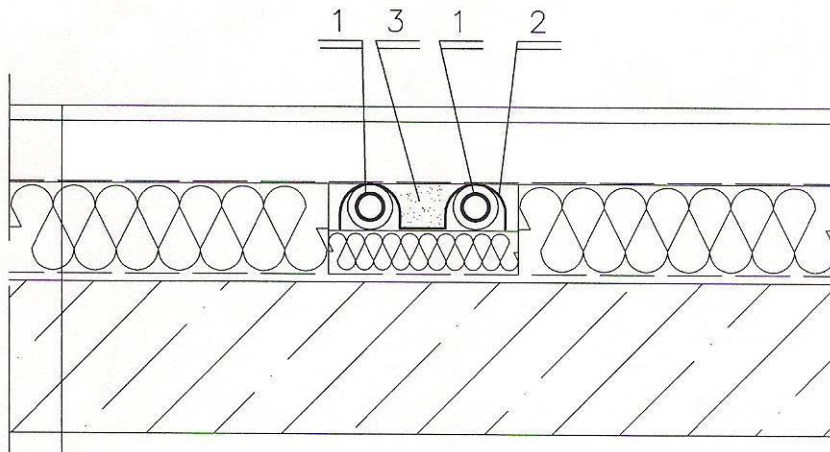

1. Rura grzewcza w otulinie ostonowej "peszel"
2. Podwójny uchwyt do mocowania rur
3. Obsypka stabilizująca wydłużenia w posadzce

1cm-POSADZKA WG.RZUTÓW
4,0cm-SZLICHTA BETONOWA
8,0cm- STYROPIAN
2XPAPA ASF. NA LEPIKU ASF.
15,0cm- BETON B-10 Z ZATARCIEM NA FLADKO
30,0cm-PIASEK UBIJANY WARSTWAMI NA MOKRO

UŁOŻENIE RUR CO. W POSADZCE PIĘTRA

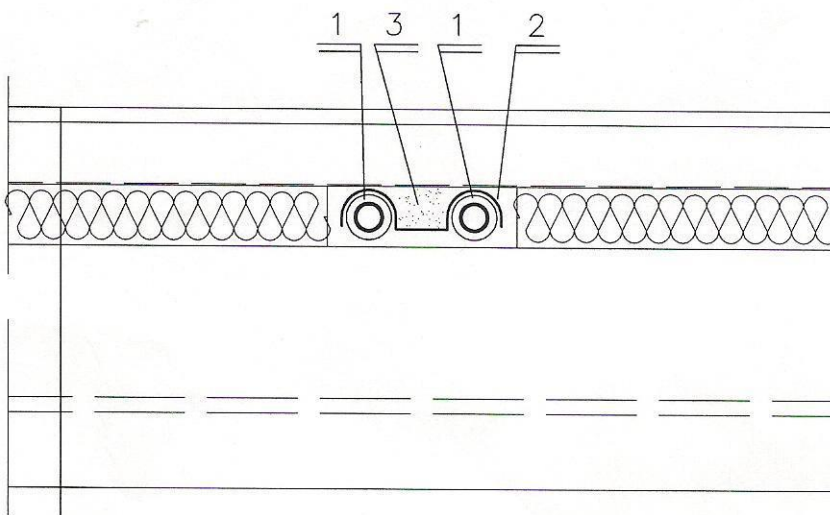

1. Rura grzewcza w otulinie ostonowej "peszel"
2. Podwójny uchwyt do mocowania rur
3. Obsypka stabilizująca wydłużenia w posadzce

1cm-POSADZKA WG.RZUTÓW
4,0cm-SZLICHTA BETONOWA
3,0cm- STYROPIAN
STROP WG PROJ. KONSTRUKCYJNEGO
SUFIT PODWIESZONY

Autor: